

RZUT PIWNIC
Gminne Przedszkole w Orchowie
skala 1:100

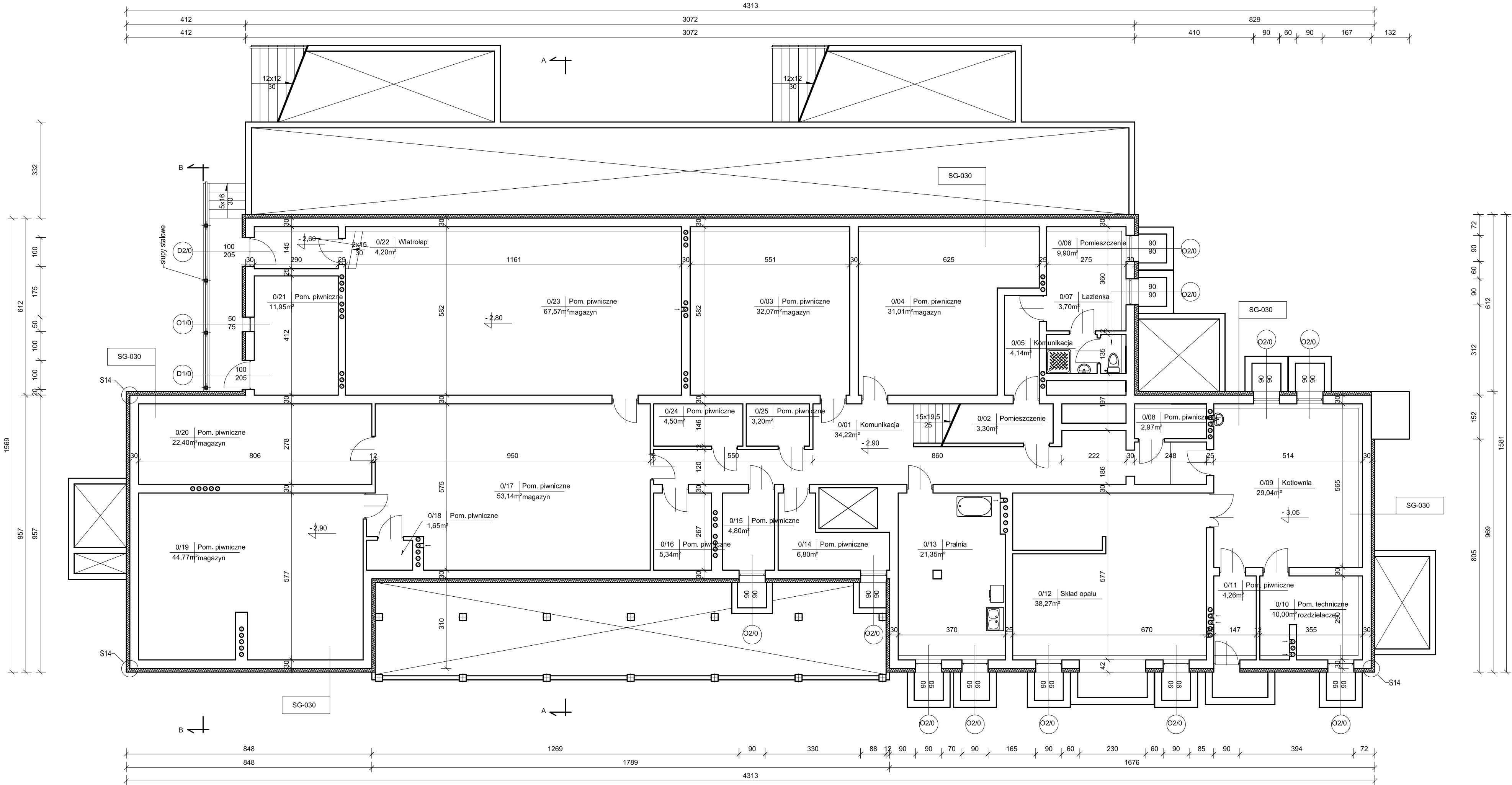

SG-030 Ściany zewnętrzne kondygnacji podziemnych
Ściany w gruncie docieplić styropianem XPS300-035 o współczynniku $\lambda=0,035 \text{ W/m}^2\cdot\text{K}$; do poziomu posadowienia budynku, grubość izolacji termicznej wg części opisowej
Na cokole wykonać okładzinę z płytek klinkierowych

Pracownia Audytorska Spółka z o.o. ul. Żabła 34 27-400 Ostrowiec Św. tel./fax.(041) 247 97 01 kom. 667 633 003			 Nr rysunku 1	Branża ARCHITEKTURA		Skala 1:100	
Projektant: Architektura		mgr inż. arch. Zbigniew Doktor		227/KL/72	Investor	Adres budowy	
Asystent projektanta:		Agnieszka Bąk		----	Rodzaj projektu PROJEKT BUDOWLANY		
Sprawdzający: Architektura		mgr inż. arch. Andrzej Paplerz		110/90/WŁ	Tytuł rysunku RZUT PIWNIC		
Imię i nazwisko:		Nr upr.		Podpis:	Data opracowania: luty 2016r.		